

# Uchwała Nr 167 / II / 99

Zarządu Międzygminnego Związku Komunikacyjnego w Jastrzębiu Zdroju  
z dnia 11 lutego 1999 roku.

w sprawie:  **sprawozdania z wykonania budżetu Związku za 1998 rok.**

Na podstawie: art. 136 ustawy z dnia 26 listopada 1998 r. o finansach publicznych (Dz. U. nr 155 poz. 1014) oraz § 18 pkt 3 Statutu Międzygminnego Związku Komunikacyjnego w Jastrzębiu Zdroju z dnia 04 kwietnia 1991 r.

## Zarząd Związku

uchwala:

### § 1

Przyjąć sprawozdanie z wykonania budżetu Związku 1998 rok, w treści załącznika do niniejszej uchwały.

### § 2

Przesłać sprawozdanie do Regionalnej Izby Obrachunkowej oraz Komisji Rewizyjnej Związku celem wydania opinii.

### § 3

Przedłożyć Zgromadzeniu Związku sprawozdanie na najbliższym posiedzeniu, po otrzymaniu opinii z Regionalnej Izby Obrachunkowej.

### § 4

Wykonanie uchwały powierza się Przewodniczącemu Zarządu Związku.

### § 5

Uchwała obowiązuje z dniem podjęcia.

RADCA PRAWNY

*mgr Andrzej Lipień*  
Kt - 1490

PRZEWODNICZĄCY  
Zarządu MZK  
*mgr inż. Józef Koper*

Załącznik Nr 1  
do Uchwały Zarządu MZK  
Nr 167/II/99 z dnia 11 lutego 1999 r.

# SPRAWOZDANIE Z WYKONANIA BUDŻETU

Międzygminnego Związku  
Komunikacyjnego  
w Jastrzębiu Zdroju

ZA 1998 ROK

Zarząd Międzygminnego Związku Komunikacyjnego  
w Jastrzębiu Zdroju

---

JASTRZĘBIE ZDRÓJ, LUTY 1999

PRZEWODNICZĄCY  
Zarządu MZK

*mgr inż. Janusz Koper*

Spis treści :

1. OMÓWIENIE WYKONANIA BUDŻETU ZWIĄZKU ZA 1998 ROK.....	1
1.1 Budżet Związku i jego zmiany w toku wykonania.....	1
1.2 Realizacja dochodów i wydatków.....	2
1.3 Wyliczenie wyniku finansowego z wykonania budżetu MZK za 1998 r.....	6
1.4 Syntetyczne zestawienie planu budżetu oraz wykonanie dochodów i wydatków.....	7
1.5 Dochody MZK.....	8
1.6 Wielkość dotacji wnoszonej przez gminy.....	9
1.7 Wydatki MZK.....	10
1.8 Źródło finansowania niedoboru w dochodach.....	11
1.9 Informacja o stanie mienia.....	12
2. OPISOWE UZUPEŁNIENIE SPRAWOZDANIA. ....	13
2.1 Organizacja i realizacja komunikacji.....	13
2.2 Prowadzenia gospodarki biletowej.....	14
2.3 Prowadzenie działalności kontrolnej.....	15
2.4 Wykaz przetargów przeprowadzonych zgodnie z ustawą o zamówieniach publicznych.....	16

# 1. OMÓWIENIE WYKONANIA BUDŻETU ZWIĄZKU ZA 1998 ROK.

## 1.1. BUDŻET MZK I JEGO ZMIANY W TOKU WYKONANIA

Budżet MZK na 1998 rok przyjęty został *Uchwałą Zgromadzenia Nr XXII /73/ 97 z dnia 22.12.97 r.* i zamykał się:

- po stronie dochodów	kwotą 26.589.000,00 zł
- po stronie wydatków	kwotą 26.589.000,00 zł

W trakcie realizacji, budżet ulegał zmianom, które były wynikiem decyzji Zgromadzenia Związku MZK i tak:

*[Uchwałą Zgromadzenia Nr XXIV /85/ 98 z dnia 25.06.98 r.]*, po dokonaniu zmian, w dochodach i wydatkach, plan budżetu MZK wynosił:

- po stronie dochodów	na kwotę 26.750.100,00 zł
- po stronie wydatków	na kwotę 26.750.100,00 zł

*Uchwałą Zgromadzenia Nr XXV /89/ 98 z dnia 24.09.98r.*, dokonano zmian w dochodach, oraz *Uchwałą Zgromadzenia Nr XXV /90/ 98 z dnia 24.09.98r.*, wprowadzono do budżetu MZK nadwyżkę budżetową na kwotę: 916.452,59 zł i tak plan po ostatecznych zmianach do końca 1998 roku wynosił:

- po stronie dochodów	na kwotę 25.833.647,41 zł
- po stronie wydatków	na kwotę 26.750.100,00 zł

Źródłem sfinansowania niedoboru wydatków (w kwocie 916.452,59 zł), które nie znajdowały pokrycia w planowanych dochodach własnych - była nadwyżka budżetowa z lat ubiegłych.

W trakcie realizacji budżet ulegał różnym zmianom, które były wynikiem także decyzji Zarządu Związku MZK.

Zmiany te polegały na przeniesieniu planowanych wydatków budżetowych w ramach działu pomiędzy paragrafami.

*[Syntetyczne wykonanie dochodów i wydatków za 1998 r. przedstawia pkt. 1.4 str. 7]*

Planowana rezerwa budżetowa w 1998 r. wynosiła 6.000,00 zł i nie została zaangażowana.

Kwota nie wykorzystanej rezerwy tj. 6.000,00 zł weszła do wyniku finansowego wykonania budżetu.

## 1.2. REALIZACJA DOCHODÓW I WYDATKÓW

### 1. DOCHODY

Budżet Związku po stronie dochodów został wykonany na kwotę: **24.876.337,85 zł** co stanowi **96,3 %** planu.

Uzyskano je głównie z wpływów z usług /sprzedaż biletów / oraz z wpłat gmin na rzecz Związku MZK.

[Zestawienie z wykonania dochodów za 1997 r. przedstawia: pkt. 1.5 str. 8]

#### W dziale 70, rozdział 7395 w § 42 - wpływy z usług

przychody ze sprzedaż biletów wynosiły:

- Bilety jednorazowe	w kwocie	12.176.237,60	70,4 %
- Bilety okresowe	w kwocie	5.097.671,59	29,5 %
- Bilety roczne ulgowe	w kwocie	17.760,00	0,1 %
	<b>Razem:</b>	<b>17.291.669,19</b>	<b>100,0 %</b>

#### Wyliczenie dochodu ze sprzedaży biletów:

Saldo początkowe na dzień 01.01.1998 r.	672.163,65
Sprzedaż w 1998 r. /przychody/	17.291.669,19
<b>Razem:</b>	<b>17.963.832,84</b>
Saldo końcowe na dzień 31.12.1998 r.	992.340,49
<b>Dochód ze sprzedaż biletów</b> (w dziale 70, rozdział 7395 § 42)	<b>16.971.492,35</b>

Kwota zadłużenia na dzień 31.12.1998 r. z tytułu sprzedaży biletów wynosiła: **992.340,49 zł**

Do dnia 21.01.1999 r. - uregulowano płatności na kwotę: 988.261,89 zł, natomiast kwotę 4.078,60 zł - uregulowano do dnia 31.01.1999 r.

[Odnoszenie analizy z wykonania zadań finansowych w ramach działu 70, rozdział 7395 w § 87 „wpływy z wpłat gmin na rzecz związków komunalnych”, przedstawia pkt. 1.6 str. 9]

Zaległe płatności gmin na dzień 31.12.1998 r. wynosiły: 136.498,24 zł

natomiast nadpłata z tytułu rozliczeń wozokm wykonanych w m-cu grudniu 1998 r. wynosiła: **1.949,18 zł**

Nadpłatę zwrócono w dniu 13.01.1998 r. na poszczególne gminy.

Gminy zaległe płatności, uregulowały następująco:

- |   |           |            |
|---|-----------|------------|
| - UM Wodzisław<br><i>/do dnia 21.01.1998 r./</i>  | w kwocie: | 111.137,84 |
| - UM Rydułtowy<br><i>/do dnia 13.01.1998 r. /</i> | w kwocie: | 24.243,04  |
| - UG Orzesze<br><i>/do dnia 04.01.1998 r./</i>    | w kwocie: | 1.013,76   |

## 2. WYDATKI

Budżet Związku po stronie wydatków został zrealizowany na kwotę: 25.616.374,44 zł co stanowi: 95,8 % planu.

Zrealizowane wydatki są niższe od planowanych o kwotę: 1.133.725,56 zł

Kwota niewykorzystanych wydatków weszła do wyniku finansowego za 1998 r.

### A. Wykonanie wydatków w dziale 70 - gospodarka komunalna, rozdział 7395 - pozostała działalność;

były mniejsze od planowanych o kwotę: 1.072.973,69 zł , co stanowi: 4,2 %

Niższe wpływy z biletów po stronie dochodów, spowodowały niższe wydatkowanie niż założono w planie na rok 1998, głównie w zakresie infrastruktury przystankowej, w dziale: 70 - gospodarka komunalna.

#### Mniejsze wykonanie wydatków dotyczyło m.in.:

§ 31 - materiały i wyposażenie	8.581,86
§ 36 - usługi materialne	1.048,058,72
§ 37 - usługi niematerialne	12,884,38
§ 40 - różne opłaty i składki	77,73
§ 72 - Wydatki na finansowanie inwestycji.....	3,371,00

### B. Wykonanie wydatków w dziale 91 - administracja państwowa i samorządowa, rozdział 9195 - pozostała działalność;

były mniejsze od planowanych o kwotę: 54.751,87 zł , co stanowi: 5,1 %

#### Mniejsze wykonanie wydatków dotyczyło m.in.:

§ 11 - wynagrodzenie osobowe	19.813,92
§ 17 - nagrody z Z.F.N.	7,60
§ 21 - nagrody i wyd. nie zalicz. do wynagrodz.	7,55
§ 25 - różne wydatki na rzecz osób fizycznych	1.577,20
§ 28 - podróże służbowe krajowe	399,01
§ 31 - materiały i wyposażenie	237,43
§ 35 - energia	1.299,14
§ 36 - usługi materialne	7.087,09
§ 37 - usługi niematerialne	49,61
§ 40 - różne opłaty i składki	464,40
§ 41 - składki na ZUS	16.402,40
§ 42 - składki na FP	401,60
§ 43 - odpis na Z.F.Ś.S.	3,92
§ 72 - wydatki na finansowanie inwestycji .....	7.001,00

Nie wydatkowanie powyższych kwot w większości §§ - spowodowane były głównie brakiem środków pieniężnych i oszczędną gospodarką pieniężną w niniejszym dziale.

[Zestawienie z wykonania wydatków w działach 70 i 91 - przedstawia pkt. 1,7 str. 10]

## STRUKTURA DOCHODÓW W 1998 ROKU

PLANOWANA

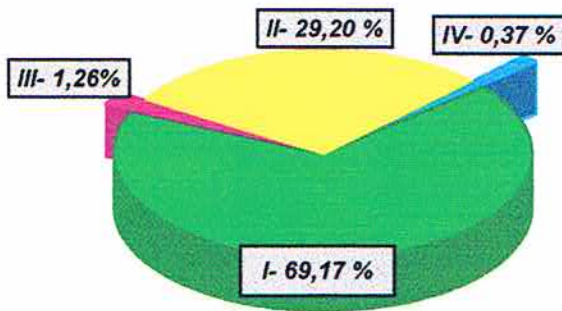

WYKONANA

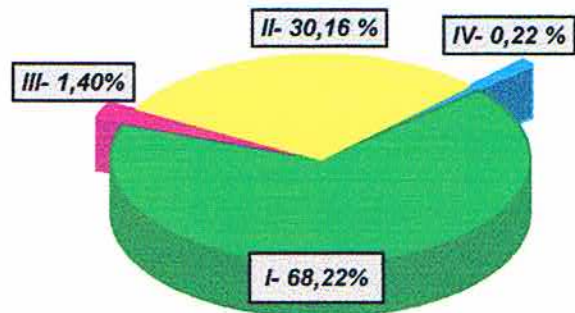

*I* - usługi (sprzedaż biletów)    *II* - wpływy z gmin.    *III* - grzywny i kary.    *IV* - różne dochody

## STRUKTURA WYDATKÓW W 1998 ROKU

PLANOWANA

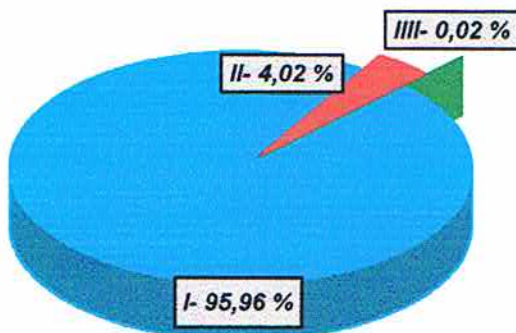

WYKONANA

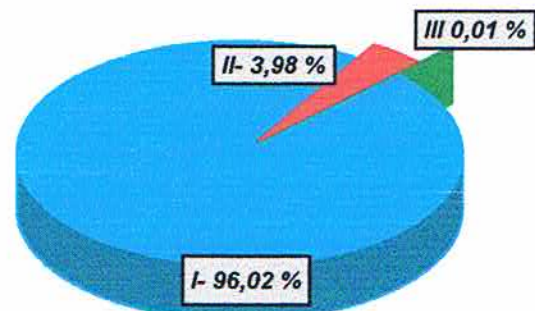

*I* - gospodarka komunalna    *II* - administracja państwowa i samorządowa    *III* - różne rozliczenia (rezerwy ogólne)



### 1.3. WYLICZENIE WYNIKU FINANSOWEGO Z WYKONANIA BUDŻETU MZK Za 1998 r.

- Zrealizowane dochody	24.876.337,85
- Zrealizowane wydatki	25.616.374,44
- Różnica dochodów nad wydatkami w 1998 r.	- 740.036,59
- Kwota nadwyżki budżetowej z lat ubiegłych	642.758,26
- Kwota nadwyżki budżetowej z lat ubiegłych i 1997 r.	916.452,59

*[Dodatkowe informacje odnośnie środków pieniężnych na dzień 31.12.1997 r.  
przedstawia pkt. 1.8 str. 11]*

**PRZEWODNICZĄCY**  
Zarządu MZK

*mgr inż. Janusz Koper*

1.4.

SYNTETYCZNE ZESTAWIENIE PLANU BUDŻETU  
ORAZ WYKONANIE DOCHODÓW I WYDATKÓW  
MZK W JASTRZĘBIU ZDROJU  
ZA OKRES OD 01.01. - 31.12. 1998 R.

DZ.	ROZDZ	T R E Ś Ć	PLAN	WYKONANIE	Wsk. wyk. w %	Strukt. wyk. w %
			Uchwała Zgromadzenia Związku Nr XXII/73/97 z dnia 22.12.1997 r. i po zmianach: Uchwały Zarządu Związku: Nr 131/III/ 98 - 26.03.1998 r. Nr 132/VII/ 98 - 02.06.1998 r. Nr 143/VIII/98 - 20.08.1998 r. Nr 149/XI/ 98 - 06.11.1998 r. Nr 158/XII/98 - 28.12.1998 r. Uch. Zgr. Zw. Nr XXIV/85/98 r. z dnia 25.06.1998 r. Uch. Zgr. Zw. Nr XXV/89/98 r. Uch. Zgr. Zw. Nr XXV/90/98 r. z dnia 24.09.1998 r. Uch. Zgr. Zw. Nr XXVI/96/98 r. z dnia 08.12.1998 r.			
1	2	3	4	5	6	7
		<b>I. DOCHODY OGÓŁEM</b>	<b>25.833.647,41</b>	<b>24.876.337,85</b>	<b>96,29</b>	<b>100,00</b>
70		Gospodarka komunalna	25.833.647,41	24.876.337,85	96,29	100,00
	7395	Pozostała działalność	25.833.647,41	24.876.337,85		
		<b>II. WYDATKI OGÓŁEM</b>	<b>26.750.100,00</b>	<b>25.616.374,44</b>	<b>95,76</b>	<b>100,00</b>
70		Gospodarka komunalna	25.670.100,00	24.597.126,31	95,82	96,02
	7395	Pozostała działalność	25.670.100,00	24.597.126,31		
91		Administracja państwowa i samorządowa	1.074.000,00	1.019.248,13	94,90	3,98
	9195	Pozostała działalność	1.074.000,00	1.019.248,13		
97		Różne rozliczenia	6.000,00	-	-	-
	9718	Rezerwy ogólne	6.000,00			

Zrealizowane dochody:	24.876.337,85
Zrealizowane wydatki:	25.616.374,44
WYNIK FINANSOWY ZA OKRES I - XII 1998 R:	- 740.036,59

**PRZEWODNICZĄCY**  
Zarządu MZK

mgr inż. Janusz Koper

1.5.

**DOCHODY**  
**MZK W JASTRZĘBIU ZDROJU**  
**ZA OKRES OD 01.01. - 31.12.1998 R.**

DZ.	ROZDZ	§	TREŚĆ	PLAN wg Uchwały Nr XXII/73/97 z dn.22.12.1997 i po zmianach	WYKONANIE	Wsk. wyk. w %	Strukt. wyk. w %
1	2	3	4	5	6	7	8
			DOCHODY OGÓŁEM	25.833.647,41	24.876.337,85	96,29	100,00
70			Gospodarka komunalna	25.833.647,41	24.876.337,85	96,29	100,00
	7395		Pozostała działalność	25.833.647,41	24.876.337,85	96,29	100,00
		31	Dochody ze sprzedaży akcji udziałów gmin	30.000,00		-	0,00
		42	Wpływy z usług - bilety	17.868.047,41	16.971.492,35	94,98	68,22
		76	Grzywny i kary	326.550,00	347.629,78	106,46	1,40
		77	Różne dochody	16.610,00	14.626,70	88,06	0,06
		81	Odsetki bankowe	50.000,00	40.536,29	81,07	0,16
		87	Wpłaty gmin na rzecz związków komunaln. oraz miejskich stref usług publicznych	7.542.440,00	7.502.052,73	99,46	30,16

**PRZEWODNICZĄCY**  
**Zarządu MZK**

*mgr inż. Janusz Koper*

Uchwała Nr XXII/73/97  
Zgromadzenia MZK  
z dnia 22 grudnia 1997 r.  
oraz Uchwała Nr XXIV/85/98  
Zgromadzenia Związku  
z dnia 25 czerwca 1998 r.

1.6.

## WIELKOŚĆ DOTACJI WNOSZONEJ PRZEZ GMINY W ROKU 1998

Dział 70, Rozdział 7395 § 87 - wpłaty gmin na rzecz związków komunalnych oraz miejskich stref usług publicznych

( wykonanie za 12 miesięcy 1998 r.)

Lp.	Gmina - Miasto	Plan finansowy na 1998 rok	Wykonanie I - XII	Wskaźnik wykon. w % 4:3
1	2	3	4	5
1	Czerwionka - L-ny	692.620,00	651.893,22	94,12
2	Jastrzębie Zdrój	2.706.090,00	2.693.465,80	99,53
3	Mszana	19.080,00	18.638,62	97,69
4	Pawłowice	334.390,00	335.976,60	100,47
5	Rydułtowy	309.900,00	272.188,20	87,83
6	Suszec	55.640,00	55.490,56	99,73
7	Świerklany	160.740,00	164.375,47	102,26
8	Wodzisław Śl.	1.361.100,00	1.372.424,09	100,83
9	Radlin	461.390,00	573.593,67	124,32
10	Pszów	282.910,00	336.114,68	118,81
11	Markłowice	70.670,00	67.894,58	96,07
12	Zebrzydowice	197.200,00	135.654,76	68,79
13	Żory	853.330,00	785.947,75	92,10
	<b>Razem gminy I</b>	<b>7.505.060,00</b>	<b>7.463.658,00</b>	<b>99,45</b>
14	Gorzyce	3.470,00	4.001,68	115,32
15	Lubomia	22.620,00	22.602,51	99,92
16	Ornontowice	2.480,00	2.476,30	99,85
17	Orzesze	8.810,00	9.314,24	105,72
	<b>Razem gminy II</b>	<b>37.380,00</b>	<b>38.394,73</b>	<b>102,71</b>
	<b>OGÓŁEM I + II</b>	<b>7.542.440,00</b>	<b>7.502.052,73</b>	<b>99,46</b>

W styczniu 1998 r. UM i Gmin uregulowały zobowiązanie za 1997 r. w kwocie : 334.642,37 zł, w tym:

- UM Wodzisław Śl. - 109.025,03
- UM Radlin - 144.063,94
- UM Pszów - 65.798,04
- UG Zebrzydowice - 15.200,03
- UG Gorzyce - 535,33

W styczniu 1999 r. n/w gminy uregulowały zobowiązanie za XII /98 r. w kwocie: 136.498,24 zł w tym: 1) UM Rydułtowy - 24.243,04, UM Wodzisław Śl. - 111.137,84, UG Zebrzydowice - 103,60, UM - Orzesze- 1.013,76 Nadpłata za miesiąc grudzień wynosiła 1.949,18 zł i została uregulowana w dniu 13.01.1999 r.

**PRZEWODNICZĄCY**  
Zarządu MZK  
*[Podpis]*  
mgr inż. Janusz Koper

## WYDATKI

MZK W JASTRZĘBIU ZDROJU  
ZA OKRES OD 01.01. - 31.12.1998 R.

1.7.

DZ.	ROZDZ	§	TREŚĆ	PLAN wg Uchwały NrXXII/73/97 z dn.22.12.1997 i po zmianach	WYKONANIE	Wsk. wyk. w %	Strukt. wyk. w %
1	2	3	4	5	6	7	8
			<b>WYDATKI OGÓŁEM</b>	<b>26.750.100,00</b>	<b>25.616.374,44</b>	<b>95,76</b>	<b>100,00</b>
70			Gospodarka komunalna	25.670.100,00	24.597.126,31	95,82	96,02
	7395		Pozostała działalność	25.670.100,00	24.597.126,31	95,82	100,00
		31	Materiały i wyposażenie	36.610,00	28.028,14	76,56	0,11
		36	Usługi materialne	25.573.390,00	24.525.331,28	95,90	99,71
		37	Usługi niematerialne	24.200,00	11.315,62	46,76	0,05
		40	Różne opłaty i składki	4.900,00	4.822,21	98,41	0,02
		72	Wydatki na finans. inwest..	31.000,00	27.629,00	89,13	0,11
91			Administracja państwowa i samorządowa	1.074.000,00	1.019.248,13	94,90	3,98
	9195		Pozostała działalność	1.074.000,00	1.019.248,13	94,90	100,00
		11	Wynagrodzenia osobowe	534.000,00	514.186,08	96,29	50,45
		17	Nagroda z Z.F.N	36.350,00	36.342,40	99,98	3,57
		21	Nagrody i wydatki nie zaliczane do wynagrodzeń	3.910,00	3.902,45	99,81	0,38
		25	Różne wydatki na rzecz osób fizycznych	59.300,00	57.722,80	97,34	5,66
		28	Podróże służbowe krajowe	3.000,00	2.600,99	86,70	0,26
		31	Materiały i wyposażenie	32.000,00	31.762,57	99,26	3,12
		35	Energia	10.000,00	8.700,86	87,01	0,85
		36	Usługi materialne	38.180,00	31.092,91	81,44	3,05
		37	Usługi niematerialne	44.740,00	44.690,39	99,89	4,38
		40	Różne opłaty i składki	2.900,00	2.435,60	83,99	0,24
		41	Składki na ZUS	253.300,00	236.897,60	93,52	23,24
		42	Składka na F.P.	17.000,00	16.598,40	97,64	1,63
		43	Odpis na Z.F.Ś.S	14.320,00	14.316,08	99,97	1,40
		72	Wydatki na finans. inwest..	25.000,00	17.999,00	72,00	1,77
97			Różne rozliczenia	6.000,00	-	-	0,00
	9718		Rezerwy ogólne	6.000,00	-	-	-
		81	Rezerwy	6.000,00	-	-	-

PRZEWODNICZĄCY  
Zarządu MZK  
*[Podpis]*  
mgr inż. Janusz Koper

1.8. ŹRÓDŁO FINANSOWANIA NIEDOBORU W DOCHODACH W 1998 ROKU  
ZGODNIE Z UCHWAŁĄ ZGROMADZENIA ZWIĄZKU  
NR XXV/90/98 Z DNIA 24 WRZEŚNIA 1998 R.

DZIAŁ	ROZDZIAŁ	§	TREŚĆ	PLAN	WYKONANIE	Wskaźnik wykon. w %
1	2	3	4	5	6	7
00			Przychody i rozchody związane z finansowaniem niedoboru i rozdysponowaniem nadwyżki budżetowej oraz z prywatyzacją mienia Skarbu Państwa	<b>916.452,59</b>	<b>740.036,59</b>	<b>80,75</b>
	0011		Nadwyżka z lat ubiegłych	916.452,59	740.036,59	80,75
		00	Nadwyżka budżetowa z lat ubiegłych	916.452,59	740.036,59	80,75

I. Środki pieniężne na dzień: 01. 01. 1998 r.	916.452,59
- Dochody od stycznia do grudnia	24.876.337,85
- Wydatki od stycznia do grudnia	25.616.374,44
II. Nadwyżka:	-
III. Niedobór:	740.036,59
IV. Uzupelnienie dochodów nadwyżką z lat ubiegłych	916.452,59
<b>Środki pieniężne na dzień: 31. 12. 1998 r.</b>	<b>176.416,00</b>
w tym:	
Saldo konta 130 - Rachunek bieżący	176.416,00
Saldo konta 139 - Rachunek call'owy	0,00
Saldo konta 101 - Kasa	0,00

PRZEWODNICZĄCY  
Zarządu MZK  
  
mgr inż. Janusz Koper

1.9.

Załącznik nr 2  
do Uchwały Zarządu MZK  
Nr 167/II/99 z dnia 16 lutego 1999 r.

## INFORMACJA O STANIE MIENIA ZWIĄZKU

( na dzień 31.12.1998 r.)

Międzygminny Związek Komunikacyjny w Jastrzębiu Zdroju posiada :  
**środki trwałe** na łączną kwotę brutto: **128.010,93 zł.**  
(słownie: *sto-dwadzieścia-osiem-tysięcy-dziesięć-złotych-dziewięćdziesiąt-trzy-grosze*),  
którymi są m.in.: komputery, drukarki, centrala telefoniczna, kserokopiarka, fax ,  
samochody osobowe,  
oraz **wartości niematerialno-prawne** na kwotę brutto: **115.804,78 zł.**  
(słownie: *sto-piętnaście-tysięcy-osiemset-cztery-złote-siedemdziesiąt-osiem-groszy*),  
którymi są oprogramowania komputerowe.

**Ogółem: środki trwałe i wartości niematerialno - prawne, stanowią kwotę brutto :**  
**243.815,71 zł.** ( słownie: *dwieście-czterdzieści-trzy-tysiące-osiemset-piętnaście-złotych-*  
*siedemdziesiąt-jeden-groszy* ).

Ponadto Międzygminny Związek Komunikacyjny w Jastrzębiu Zdroju jest właścicielem  
Spółki z o.o. P.K.M. Jastrzębie Zdrój i posiada **165.012** udziałów, każdy po 50 zł,  
(słownie: *pięćdziesiąt-złotych*).

**PRZEWODNICZĄCY**  
Zarządu MZK

*mgr inż. Janusz Koper*

## 2. OPISOWE UZUPEŁNIENIE SPRAWOZDANIA.

Zarząd Związku jako organ wykonawczy Zgromadzenia Międzygminnego Związku Komunikacyjnego, realizował przyjęte przez Zgromadzenie uchwały i określał sposoby ich wykonania. Gospodarował mieniem Związku, przygotowywał projekt budżetu a po jego uchwaleniu przez Zgromadzenie, budżet ten realizował.

W 1998 roku Zarząd w swym pięcioosobowym składzie zebrał się 14 razy podejmując 30 uchwał i realizując 18 uchwał Zgromadzenia.

Zarząd Związku podejmował szereg działań z zakresu bieżącego funkcjonowania komunikacji miejskiej, jak i podejmował inicjatywy zmierzające do jej usprawnienia i rozwoju.

Między innymi :

- wystąpiono o uzyskanie dotacji do komunikacji ponadlokalnej z budżetu państwa, która w wysokości **1 084 747** złotych została przekazana przewoźnikom Związku realizującymi komunikację ponadlokalną,
- odnowiono przystanki na terenie miasta Jastrzębia Zdroju,
- w drodze przetargu wybrano firmę na obsługę linii minibusowej na terenie Pawłowic,
- w związku z wypowiedzeniem umowy przez firmę produkującą dotychczas bilety dla Związku, podpisano nową umowę z Drukarnią Kolejową w Krakowie na znacznie korzystniejszych warunkach,
- wprowadzono zmieniony rozkład jazdy na terenie Wodzisławia Śląskiego po negocjacjach przeprowadzonych z poszczególnych Zarządami Miast terenu Wodzisławia Śląskiego,
- przygotowano projekt budżetu na 1999 rok.

### 2.1 ORGANIZACJA I REALIZACJA KOMUNIKACJI.

W 1998 roku realizacja komunikacji na terenie działania Związku przedstawiała się następująco:

- prowadzono obsługę **74** linii autobusowych w tym **46** linii międzymiastowych,
- obsługa komunikacyjna obejmowała linie o ogólnej długości **1 248** km, które kursowały w 13 gminach - członkach Związku i w 4 gminach nie należących do Związku, wykonując **9 082 242** wozokilometry, co zostało przedstawione w **tabeli nr 1**
- w ciągu całego 1998 roku na wszystkich liniach na przewieziono około **36,5** miliona pasażerów,
- uruchomiono nową linię **541** na terenie Pawłowic,
- przeprowadzono szereg korekt rozkładów jazdy wynikających min. z objazdów, remontów dróg oraz realizacją nowych rozwiązań komunikacyjnych, co przedstawia **tabela nr 2**
- w celu stwierdzenia opłacalności i celowości stosowania odpowiedniego rodzaju taboru autobusowego, przeprowadzono szereg badań napień wszystkich linii autobusowych Związku, co przedstawia **tabela nr 3**,
- na bieżąco przygotowywano i kontrolowano materiały rozliczające komunikację ponadlokalną Związku,
- na bieżąco rozliczano przewoźników z realizacji umów poprzez kontrolę wykonanych wozokilometrów, ( podział wozokilometrów w 1998 roku na poszczególnych przewoźników obrazuje **tabela nr 4**),
- przeprowadzono reorganizację wszystkich linii autobusowych na terenie Wodzisławia Śląskiego oraz na terenie Jastrzębia Zdroju,



## 2.2 PROWADZENIE GOSPODARKI BILETOWEJ.

W 1998 roku nie przeprowadzono żadnej podwyżki biletów.

Sprzedano :

- biletów jednorazowych 10 373 100 sztuk, w tym podstawowych 7 481 600 i u kierowcy 2 891 500 sztuk
- biletów okresowych 203 710 szt.

Wielkość dochodu ze sprzedaży biletów w 1998 roku kształtowała się następująco :

- za sprzedaż biletów jednorazowych 12 176 237 złotych,
- za sprzedaż biletów okresowych 5 097 671 złotych .

Wydano 1004 sztuki biletów „ wolnej jazdy” dla pracowników PKM, V- Bus oraz ich rodzin. Służby charytatywno - opiekuńcze odebrały 196 rocznych biletów bezpłatnych. Szczegółowe zestawienie przedstawia poniższa tabela.

### Wykaz wydanych biletów dla Służb Charytatywno - Opiekuńczych na 1998 r.

L.p.	Miasto - Gmina	Nazwa Służb Charyt. - Opiek.	Ilość sztuk wyd.biletów
1.	Jastrzębie Zdrój	S.C. „Serce”	37
		Miejski Ośrodek Pomocy Społ.	31
2.	Wodzisław Śl.	Polski Czerwony Krzyż	16
		Miejski Ośrodek Pomocy Społ.	9
		Towarzystwo Charytatywne „Rodzina”	5
		Agencja Pielęgniarska „PULS”	21
3.	Radlin	Ośrodek Pomocy Społecznej	7
4.	Żory	Miejski Ośrodek Pomocy Społ.	21
		S.C. „Anira”	7
		Polski Czerwony Krzyż	9
5.	Czerwionka - Leszczyny	Ośrodek Pomocy Społecznej	12
		Polski Czerwony Krzyż	2
		Zespół Opieki Społecznej	3
6.	Rydułtowy	Miejski Ośrodek Pomocy Społ.	13
7.	Zebrzydowice	Gminny Ośrodek Pomocy Społ.	1
8.	Świerklany	Ośrodek Pomocy Społecznej	2
Ogółem :			196

Dokładne omówienie sprawozdania finansowego zostało przedstawione na początku sprawozdania.

## 2.3 PROWADZENIE DZIAŁALNOŚCI KONTROLNEJ

Wyniki kontroli przewozów pasażerów przedstawia poniższa tabela

Lp.	Zestawienie wyników	Ogółem	Kontrolerzy zawodowi	Kontrolerzy społeczni
1.	Ilość skontrolowanych wozów - ogółem : w tym na 1 kontrolera	49.455 2.909	45.313 3.776	4.142 828
2.	Liczba osób ukaranych - ogółem : z tego opłatą dodatkową - kredytową - gotówkową	18.536 17.717 819	15.718 15.016 702	2.818 2.701 117
3.	Liczba osób ukaranych przypadających na 1 kontrolera - ogółem : w tym opłat - kredytowych - gotówkowych	1.090 1.042 48	1.309 1.251 58	563 540 23
4.	Liczba opłat dodatkowych kredytowych zapłaconych  % ściągalności	5.965  33,7		
5.	Liczba opłat dodatkowych kredytowych zapłaconych przypadających na 1 kontrolera	350		

W stosunku do osób jadących bez ważnego biletu, którzy nie uiszcili opłaty dodatkowej bezpośrednio u kontrolera i odmówili okazania dokumentów, kontrolerzy zastosowali dowozy do Komisariatu Policji celem wylegitymowania i w związku z tym nałożyli opłaty dodatkowe:

w tym do - KRP Jastrzębie Zdrój	- 42 osoby	- zapłaconych	6
- KRP Wodzisław Śl.	- 15 osób	- zapłaconych	2
- KRP Rybnik	- 4 osoby	- zapłaconych	-
- KRP Żory	- 7 osób	- zapłaconych	2
- KRP Pawłowice	- 1 osoba	- zapłaconych	-
- KRP Rydułtowy	- 5 osób	- zapłaconych	3
- KRP Czerwionka-Leszczyny	- 4 osoby	- zapłaconych	-

Ogółem sporządzono 78 protokołów z tego zapłacono - 13 do pozostałych osób wysłano wezwania do zapłaty.

Wobec osób, uchylających się od uiszczenia opłat dodatkowych w ustawowym terminie sporządzono pozwy w postępowaniu upominawczym do Sądu Rejonowego o zapłatę zaległych opłat dodatkowych za jazdę bez biletów.

Ogółem sporządzono pozwy do Sądu Rejonowego wobec 560 osób, Sąd Rejonowy wydał 349 nakazów zapłaty, z tego zapłaciło - 105 osób na ogólną kwotę 9.766,11 zł, pozostałe pozwy są w trakcie realizacji.

Również wobec 2 osób, które w ciągu roku wyłudziły więcej niż 3 przejazdy i uchylały się od uiszczenia opłat dodatkowych sporządzono wnioski do Kolegium do Spraw Wykroczeń.

Zestawienie wpłat za okres od 01.01.1998r. do 31.12.1998r. przedstawia poniższa tabela.

Wpłaty	Kary	Odsetki	Ogółem	Ogółem za 1998rok
Bank	265 233,44	17 840,36	283 073,40	230.383,40
Kasa	24 994,71	5 862,64	30 857,35	22.119,08
Karne (gotówka)	343 326,00	----	34 326,00	33.586,00
<b>RAZEM</b>	<b>324 554,15</b>	<b>23 703,00</b>	<b>348 257,15</b>	<b>286.089,14</b>

W 1998 roku kontrolerzy zawodowi przeprowadzili kontrolę jakości świadczonych usług przez przewoźników wykonujących przewozy pasażerów w komunikacji miejskiej na zlecenie MZK oraz badali całodienne napełnienie pasażerów na liniach komunikacji miejskiej.

Ogółem sporządzili 173 raportów napełnienia, w tym w autobusach obsługiwanych przez :

- PKM Jastrzębie - na liniach 402,404,407,408,409/12,410, 413,414,415,416,417,418,419,421/22,446,561,568,594,556, 446,560,E-3,535,539,559,553,554,574,576,577,555,552,562 - 127
- V-BUS Żory - na liniach 435,436,437,438,439,534,537,538 578 - 28
- PPKS Wodzisław Śl. - na liniach 405,406,594 - 4
- Firma „Mikrus” Pani Matysek - na liniach 571/579,420,569,550 - 4
- Firma „Przewóz osób” Ireneusz Świtkowski - na linii 557 - 4
- Firma „Przewóz osób” Krzysztof Klenart - na liniach 444,445 - 4
- Miejskie Towarzystwo Krzewienia Kultury Fizycznej - linii 541 - 2

Za nie wykonanie zadań jakościowych lub uchybienie w solidności świadczenia usług kontrolerzy sporządzili stosowne raporty oraz nałożono kary umowne, co przedstawia **tabela nr 5**.

2.4 WYKAZ PRZETARGÓW PRZEPROWADZONYCH ZGODNIE Z USTAWĄ O ZAMÓWIENIACH PUBLICZNYCH W 1998 ROKU. - przedstawia tabela nr 6.

*Wozokilometry planowane, wykonane w 1998 roku  
oraz procentowy udział poszczególnych gmin*

I. Gminy należące do Związku.

	Gmina	Plan wzkm 98 r	Wykonanie 98 r.	% udział gmin	%wyk. planu
1	Jastrzębie Zdrój	3 356 750,60	3 366 719,00	37,07	100,30
2	Czerwionka - Leszczyny	816 146,00	815 327,70	8,98	99,90
3	Markłowice	85 052,60	84 861,50	0,93	99,78
4	Mszana	23 325,10	23 294,60	0,26	99,87
5	Pawłowice	420 415,80	419 892,10	4,62	99,88
6	Pszów	339 067,90	337 957,40	3,72	99,67
7	Radlin	539 048,20	536 946,10	5,91	99,61
8	Rydułtowy	371 735,80	370 633,30	4,08	99,70
9	Suszec	69 483,30	69 483,30	0,77	100,00
10	Swierklany	205 742,70	205 468,60	2,26	99,87
11	Wodzisław Śl.	1 696 492,40	1 718 407,30	18,92	101,29
12	Zebrzydowice	150 169,40	150 723,70	1,66	100,37
13	Żory	983 122,50	982 528,00	10,82	99,94
	<b>RAZEM</b>	<b>9 056 552,30</b>	<b>9 082 242,60</b>	<b>100,00</b>	<b>100,28</b>

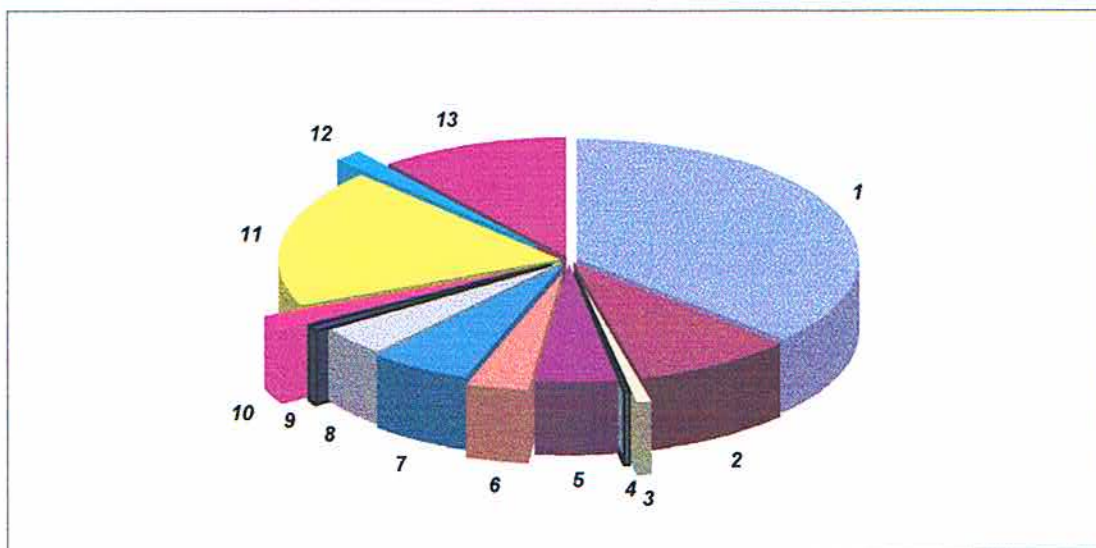

*Procentowy udział gmin w pracy przewozowej Związku.*

II. Gminy nie należące do Związku.

	Gmina	Plan wzkm 98 r	Wykonanie 98 r.	% udział gmin	%wyk. planu
1	Gorzyce	3 853,00	3 851,00	0,80	99,95
2	Lubomia	25 170,70	25 100,50	5,23	99,72
3	Omontowice	2 754,00	2 754,00	0,57	100,00
4	Orzesze	11 481,60	11 481,60	2,39	100,00
5	Rybnik	439 006,50	437 203,10	91,01	99,59
	<b>RAZEM</b>	<b>482 265,80</b>	<b>480 390,20</b>	<b>100,00</b>	<b>99,61</b>



Tabela 2

## KOREKTY ROZKŁADÓW JAZDY KOMUNIKACJI MIEJSKIEJ 1998 ROKU

MIESIĄC	LINIA	WPROWADZONE ZMIANY
styczeń	568 557	zmiana trasy o podjazd do szkoły podstawowej w Ruptawie wprowadzenie dodatkowego kursu na wniosek UG Zebrzydowice
	wszystkie linie	wprowadzenie ograniczenia komunikacji w soboty i niedziele na terenie Żor ze względu na małe napełnienia kursów
luty	568 194	redukcja kursów na wniosek UG Zebrzydowice korekta czasowa - dostosowanie połączenia z l. 438
marzec	534 i 578	wprowadzenie korekt czasowych na tych liniach na wniosek pracowników ERG Krywałd Żory
	438	wydłużenie linii o przejazd przez Pałowice na wniosek UMG Czerwionka - Leszczyny
	194	korekta czasowa na wniosek KZK GOP
kwiecień	wszystkie linie	objazd linii w związku z realizacją budowy ronda w Jastrzębiu Zdroju
maj	557 571 579	likwidacja linii na wniosek UG Zebrzydowice likwidacja pierwszych kursów tych linii na wniosek UG Zebrzydowice
	wszystkie linie	wprowadzenie zmian rozkładów jazdy na terenie Wodzisławia Śl., Pszowa, Rydułtów, Mszanej, Radlina, Świerklan
	565 407 408	korekta linii w związku z budową ronda w Jastrzębiu Zdroju korekta linii na wniosek UM Wodzisław Śl.
czerwiec	568	wprowadzenie korekty czasowej pierwszego kursu tej linii na wniosek pasażerów oraz Gminy Zebrzydowice
	536 402 409 410 411 594	czasowe skrócenie linii w związku z budową kanalizacji w ul. Pukowca w Żorach Baranowicach wyłączenie przystanku " Radlin Urząd Miejski " z obsługi tych linii

Ciąg dalszy tabeli nr 2.

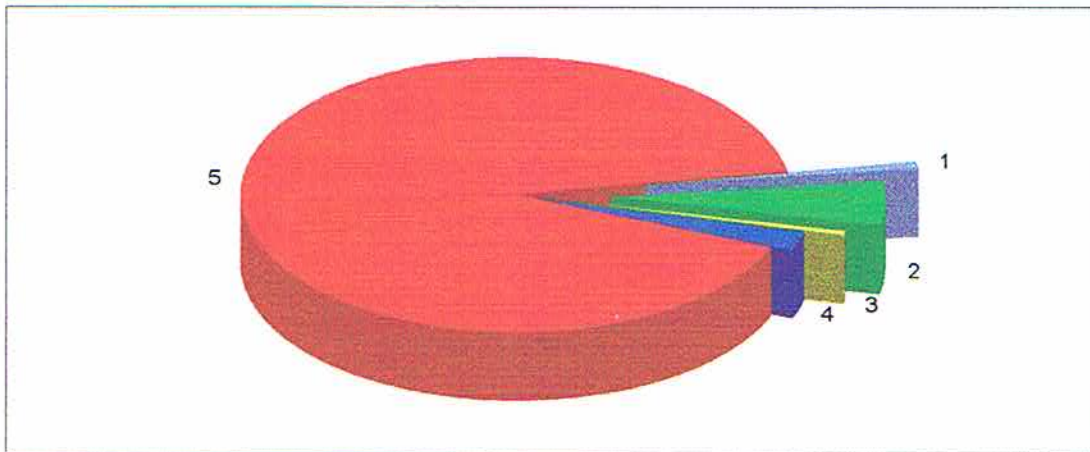
lipiec	402 406 407 408 410 413 414 415 416 418 422 594	wprowadzenie korekt do zmienionego rozkładu jazdy autobusów na terenie Wodzisławia Śl.
	436 438	wprowadzenie korekt czasowych w związku z dostosowaniem tych linii do zmian na KWK Dębieńsko
	538	korekta czasowa uwzględniająca dowóz pracowników do KWK Krupiński
sierpień	wszystkie linie	zorganizowanie objazdu na terenie Wodzisławia Śl. w związku z I etapem budowy ronda
	541 438	uruchomienie nowej linii na terenie Gminy Pawłowice zmiana przebiegu linii wydłużenie o przystanki na terenie Palowic
wrzesień	wszystkie linie wszystkie linie	zorganizowanie objazdów na terenie Jastrzębia Zdroju ze względu na wyścig Tour de Pologne zorganizowanie objazdów na terenie Żor ze względu na wyścig organizowany przez KWK Krupiński
	555 560 561	wprowadzenie zmian czasowych
październik	wszystkie linie	zorganizowanie objazdu na terenie Wodzisławia Śl. w związku z II etapem budowy ronda
	536	zorganizowanie objazdu ze względu na remont kanalizacji w ul. Pukowca w Baranowicach
	553	zmiany czasowe
listopad	437 438	zmiany czasowe
	wszystkie linie	zorganizowanie objazdu ze względu na remont przejazdu kolejowego w ulicy Dworcowej w Żorach
	538	zorganizowanie objazdy ze względu na remont ul. Cieszyńskiej w Jastrzębiu Zdroju
grudzień	559	zmniejszenie ilości kursów
	wszystkie linie na terenie Związku	wprowadzenie ograniczeń świątecznych

Tabela 3

WYKAZ PRZEPROWADZONYCH NAPEŁNIEŃ LINII KOMUNIKACJI MIEJSKIEJ  
W 1998 ROKU.

MIESIĄC	LINIA	UWAGI
styczeń	568	napełnienie pod kątem wprowadzenia zmian czasowych na wniosek U Zebrzydowice
	407 408 421 422 596	napełnienie kontrolne pod kątem wprowadzenia zmian na wniosek UM Wodzisław Śl.
	534 578	napełnienie pod kątem wprowadzenia zmian na wniosek pracowników ERG KRYWAŁD
luty	556	napełnienia kontrolne
	wszystkie linie	napełnienie pod kątem wprowadzenia zmian na wniosek UM Wodzisław Śl.
marzec	446	napełnienie kontrolne
	568 569 571 557	napełnienie kontrolne pod kątem wprowadzenia zmian na wniosek UG Zebrzydowice
	594	napełnienie kontrolne
	435 436 438 439	napełnienie pod kątem wprowadzenia zmian na wniosek UGM
	420	Czerwionka Leszczyny oraz KWK Dębieńsko
	444 445	napełnienie kontrolne
	405 406	napełnienia kontrolne
		napełnienie kontrolne
kwiecień	568	napełnienie kontrolne pod kątem wprowadzenia zmian na
	438	wniosek UG Zebrzydowice napełnienie pod kątem wprowadzenia zmian na wniosek UGM Czerwionka Leszczyny oraz KWK Dębieńsko
maj	561	napełnienia kontrolne
	534 578	napełnienia kontrolne pod kątem wprowadzonych już zmian
	438	napełnienia kontrolne
czerwiec	568	napełnienia kontrolne
	407	napełnienia kontrolne
	417	napełnienia kontrolne
	534	napełnienia kontrolne



Ciąg dalszy tabeli nr 3.

lipiec	E-3 535 539 568 561, 560 534 437 407 408 421	napelnienia kontrolne napelnienie pod kątem wprowadzenia zmian czasowych na wniosek U Zebrzydowice napelnienie kontrolne pod kątem wprowadzenia zmian na wniosek pasażerów. napelnienie kontrolne
sierpień	559	napelnienia kontrolne
wrzesień	553 554 574 576 552 413 537 538 541	napelnienie kontrolne napelnienie kontrolne nowej linii
październik	577 561 555 535 E-3 535 552 562 408 437 541	napelnienie kontrolne przed wprowadzeniem zmian czasowych napelnienie kontrolne nowej linii
listopad	E-3 560 561 569 568 538	napelnienia kontrolne napelnienia kontrolne pod kątem wprowadzonych już zmian
grudzień	576 568 550	napelnienia kontrolne napelnienia kontrolne

Tabela 4.

Plan i wykonanie wozokilometrów w 1998 roku  
w podziale na przewoźników.

Przewoźnik	Plan wzkm	Wykonanie	% wyk planu	% układ w przewozach
1	2	3	3 : 2	4
PKM Jastrzębie	6 916 139,0	6 940 643,3	100,31	72,58
V - BUS Żory	1 544 311,0	1 543 987,4	99,98	16,15
PPKS Wodzisław	439 093,0	442 205,5	100,71	4,62
MIKRUS	209 107,9	209 493,7	100,18	2,19
K. Klenart	99 557,7	99 668,2	100,11	1,04
Świtkowski	27 502,4	27 502,4	100,00	0,29
TKKF Jastrzębie	18 548,4	18 548,4	100,00	0,19
KZK GOP	281 358,8	280 801,7	99,80	2,94
<b>RAZEM</b>	<b>9 538 618,2</b>	<b>9 562 850,6</b>	<b>100,25</b>	<b>100,00</b>



Tabela nr 5.

**ZESTAWIENIE SPORZĄDZONYCH RAPORTÓW I NAŁOŻONYCH KAR UMOWNYCH  
W 1998 ROKU.**

Lp.	Treść sporządzonego raportu	Ilość raportów	Kara umowna w zł.
1.	Kontrola punktualności jazdy wszystkich przewoźników - ogółem : w tym nałożono kary umowne za opóźnione wyjazdy z przystanku początkowego i przyspieszenia na trasie : PKM Jastrzębie Zdrój V-BUS Żory PPKS Wodzisław Śl. Firma „Mikrus” Irena Matysek Przewóz osób - Klenart Miejskie Towarzystwo Krzewienia Kultury Fizycznej	886  23 2 6 2 1 1	1.642,00  1.226,60 51,60 255,80 50,80 35,20 22,00
2.	Niesprawne kasowniki, brak wymaganej ilości kasowników - ogółem: w tym - PKM Jastrzębie - V-Bus Żory - PPKS Wodzisław Śl. - Przewóz Osób - Klenart	68 46 13 8 1	3.546,00 2.769,40 552,00 192,00 33,20
3.	Brudne wozy wewnątrz i zewnątrz - ogółem : w tym - PKM J-bie - V-BUS Żory - PPKS Wodzisław Śl. - Przewóz Osób - Krzysztof Klenart	120 67 46 6 1	6.578,60 4.251,20 2.114,40 196,40 16,60
4.	Brak kwadratu z numerem linii, brak cenników - ogółem : w tym - PKM J-bie - V-BUS Żory - PPKS Wodzisław Śl. - Firma „Mikrus” - Irena Matysek - Miejskie Towarzystwo Krzewienia Kultury Fizycznej	16 7 1 6 1 1	326,90 206,10 26,40 70,60 12,80 11,00
5.	Brak biletów w sprzedaży u kierowcy - ogółem : w tym - PKM J-bie - V-BUS Żory	9 4 5	434,40 180,40 254,00
6.	Brak karty drogowej - Firma „Mikrus” Irena Matysek	1	28,00
		=====	=====
		1.100	12.556,50

PRZEWODNICZĄCY  
Zarządu MZK  
mgr inż. Janusz Koper

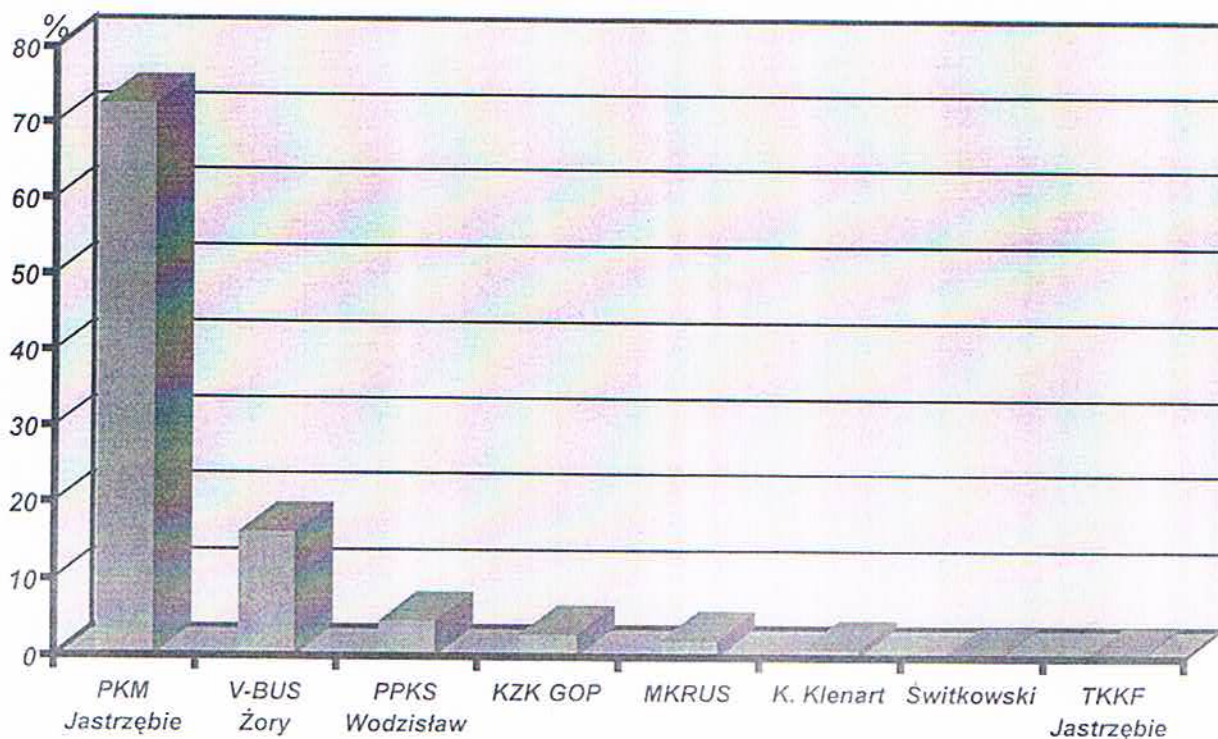
Tabela 6.

Wykaz przeprowadzonych zgodnie z ustawą o zamówieniach publicznych przetargów w1998 r.

Lp.	Zadanie	Typ przetargu miesiąc przeprowadzenia	Firma wybrana w drodze przetargu	Termin	Cena	Uwagi
1	Obsługa linii 541	nieograniczony czerwiec	przetarg nierozstrzygnięty	-----	-----	wpłynęła tylko jedna ważna oferta
2	Malowanie wiat i zadaszeń na terenie miasta Jastrzębie Zdrój	nieograniczony czerwiec	Zakład ogólnobudowlany " Słowik " Eugeniusz Nachtigal ul. Makowa 13 Wodzisław Śl.	01. - 30. 07.98.	<b>8 370,00</b>	
3	Obsługa linii 541	nieograniczony I sierpień	TKKF Jastrzębie Zdrój ul. Wielkopolska	31.08.98. - 31.08.01 r.	<b>1,1 zł za]</b> <b>wzkm</b>	
	Wykonanie biletów jednorazowych i okresowych komunikacji miejskiej	nieograniczony listopad	Drukarnia Kolejowa KRAKÓW ul. Bosacka 6	01.01.99 - 31.12. 2001 r.	b. jednorazowe do 8000 szt - 0,39 zł pow. - 0,34 zł b. okresowe do 16 000 szt. -0,061 zł pow. 16 000 szt. -0,0488 zł	

**PRZEWODNICZĄCY**  
Zarządu MZK  
*mgr inż. Janusz Koper*